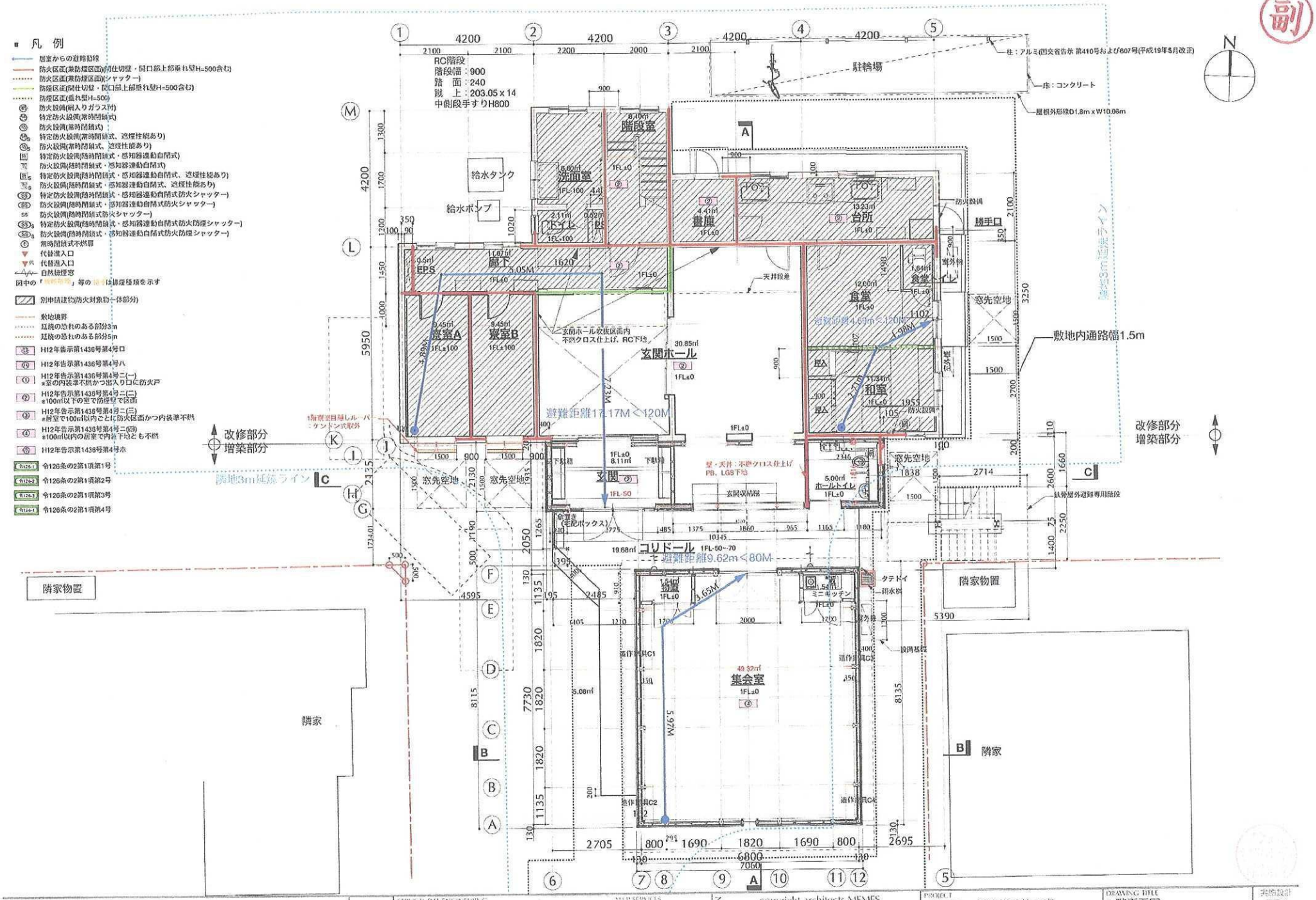

一級建築士事務所 神奈川県知事登録 第17287号
ミームズ一級建築士事務所
architects MEMES
〒235-0024 神奈川県横浜市磯子区森4丁目1-11-20
TEL：050-3077-2403 FAX：050-3077-2403
一級建築士 大澤泰治 210287号 田代 洋志
PROJECT MANAGER 田代 信子

APPROVED

STRUCTURAL ENGINEERING
〒101-0051 東京都千代田区神田神保町1丁目54
英光ビル3F 5217-2611
株式会社INS
構造一級建築士 今川憲英
MAP SERVICES

CAUTION

copyright architects MEMES

PROJECT
YMCA一橋寮増改築工事

CLIENT
公益社団法人 一橋大学厚生教育年会

DRAWING TITLE
1 階平面図

SCALE 1:100 (A3)
DATE 2019.09.05

実施設計
縮尺1:100

15

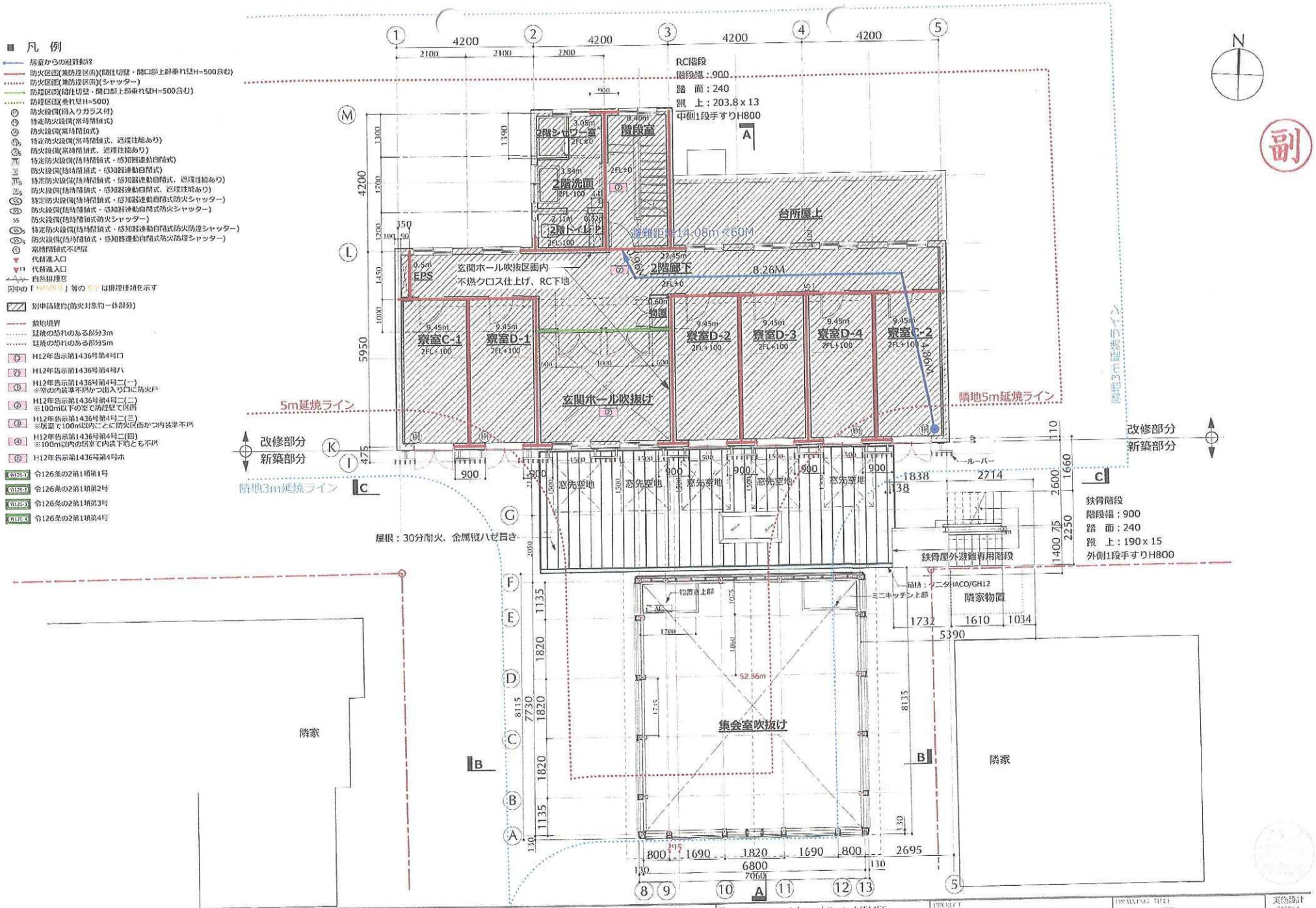

一級建築士事務所 神奈川県知事登録 第17267号 architects MEMES	〒235-0024 神奈川県横浜市磯子区森1-11-20 TEL：050-3077-2463 FAX：050-3077-2463 一級建築士 大臣登録 24028号 田代 洋志 PROJECT MANAGER 田代 信子	APPROVED	STRUCTURAL ENGINEERING 〒101-0051 東京都千代田区神田神保町1丁目54 TEL：03-5217-2611 株式会社TIS&PARTNERS 東京都知事登録 第33453号 構造一級建築士7387号 今川寛美	MEP SERVICES	CAUTION copyright architects MEMES
PROJECT YMCA一橋寮増改築工事 CLIENT 公益社団法人 一橋大学基督教青年会	DRAWING TITLE 2階平面図 SCALE 1:100 (A3) DATE 2019.08.19	実施設計	16		

■ 凡 例

- 居室からの避難動線
- 防火区画(兼防煙区画)(間仕切壁・開口部上部垂れ壁H=500含む)
- 防火区画(兼防煙区画)(シャッター)
- 防煙区画(間仕切壁・開口部上部垂れ壁H=500含む)
- 防煙区画(垂れ壁H=500)
- Ⓟ 防火設備(網入りガラス付)
- Ⓣ 特定防火設備(常時閉鎖式)
- Ⓢ 防火設備(常時閉鎖式)
- $Ⓣ_1$ 特定防火設備(常時閉鎖式、遮煙性能あり)
- $Ⓢ_1$ 防火設備(常時閉鎖式、遮煙性能あり)
- Ⓣ 特定防火設備(随時閉鎖式・感知器連動自閉式)
- Ⓢ 防火設備(随時閉鎖式・感知器連動自閉式)
- $Ⓣ_1$ 特定防火設備(随時閉鎖式・感知器連動自閉式、遮煙性能あり)
- $Ⓢ_1$ 防火設備(随時閉鎖式・感知器連動自閉式、遮煙性能あり)
- SS 特定防火設備(随時閉鎖式・感知器連動自閉式防火シャッター)
- SS 防火設備(随時閉鎖式・感知器連動自閉式防火シャッター)
- SS 防火設備(随時閉鎖式防火シャッター)
- SS_1 特定防火設備(随時閉鎖式・感知器連動自閉式防火防煙シャッター)
- SS_1 防火設備(随時閉鎖式・感知器連動自閉式防火防煙シャッター)
- Ⓕ 常時閉鎖式不燃扉
- ▼ 代替進入口
- ▼K 代替進入口
- 自然排煙窓

図中の「[illegible]」等の[illegible]は排煙種類を示す

- 別申請建物(防火対象物一体部分)
- 敷地境界
- 延焼の恐れのある部分3m
- 延焼の恐れのある部分5m
- Ⓒ H12年告示第1436号第4号ロ
- Ⓓ H12年告示第1436号第4号ハ
- Ⓘ H12年告示第1436号第4号二(一) ※室の内装準不燃かつ出入り口に防火戸
- Ⓙ H12年告示第1436号第4号二(二) ※100m以下の室で防煙壁で区画
- Ⓚ H12年告示第1436号第4号二(三) ※居室で100m以内ごとに防火区画かつ内装準不燃
- Ⓛ H12年告示第1436号第4号二(四) ※100m以内の居室で内装下地とも不燃
- Ⓜ H12年告示第1436号第4号ホ
- 令126-1 令126条の2第1項第1号
- 令126-2 令126条の2第1項第2号
- 令126-3 令126条の2第1項第3号
- 令126-4 令126条の2第1項第4号

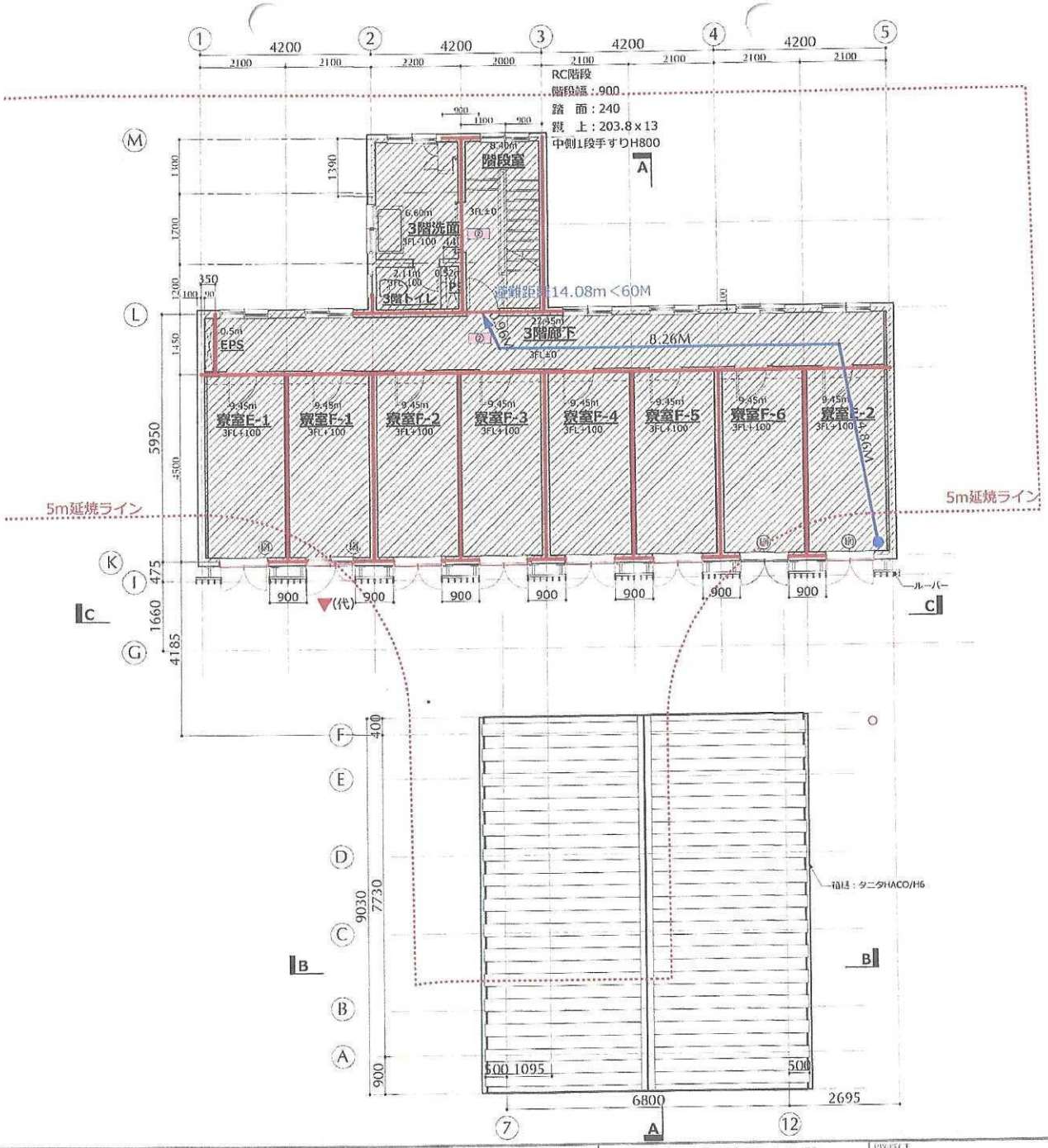

副

一級建築士事務所 神奈川県知事登録 第17267号
ミームス一級建築士事務所
architects MEMES
〒235-0024 神奈川県横浜市磯子区森が台1-11-20
TEL：050-3077-2463 FAX：050-3077-2463
一級建築士 大臣登録 24028号 田代 洋志
PROJECT MANAGER 田代 信子
APPROVED
STRUCTURAL ENGINEERING
〒101-0051 東京都千代田区神田神保町1 丁目54
至誠ビル3階 TEL：03-5217-2611
株式会社TIS&PARTNERS 東京都知事登録第 33453号
構造一級建築士2387号 今川憲英
MSP SERVICES

CAUTION
Copyright architects MEMES

PROJECT: YMCA一橋寮増改築工事
CLIENT: 公益社団法人 一橋大学基督教青年会
DRAWING TITLE: 3 階平面図
SCALE: 1:100 (A3)
DATE: 2019.08.19
実施設計 年月日 15
17